



EUROINNOVA
INTERNATIONAL ONLINE EDUCATION



inesem
business school



UNIVERSIDAD
NEBRIJA

**Curso de Orientación Laboral y Emprendimiento (Titulación Universitaria + 8
Créditos ECTS)**

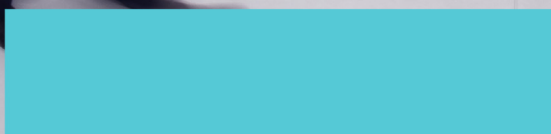



Elige aprender en la escuela
líder en formación online

ÍNDICE

1 | **Somos INESEM**

2 | **Rankings**

3 | **Alianzas y acreditaciones**

4 | **By EDUCA EDTECH Group**

5 | **Metodología LXP**

6 | **Razones por las que elegir Euroinnova**

7 | **Financiación y Becas**

8 | **Métodos de pago**

9 | **Programa Formativo**

10 | **Temario**

11 | **Contacto**

12 |

SOMOS INESEM

INESEM es una **Business School Online** especializada con un fuerte sentido transformacional. En un mundo cambiante donde la tecnología se desarrolla a un ritmo vertiginoso nosotros somos activos, evolucionamos y damos respuestas a estas situaciones.

Apostamos por **aplicar la innovación tecnológica a todos los niveles en los que se produce la transmisión de conocimiento**. Formamos a profesionales altamente capacitados para los trabajos más demandados en el mercado laboral; profesionales innovadores, emprendedores, analíticos, con habilidades directivas y con una capacidad de añadir valor, no solo a las empresas en las que estén trabajando, sino también a la sociedad. Y todo esto lo podemos realizar con una base sólida sostenida por nuestros objetivos y valores.

Más de

18

años de
experiencia

Más de

300k

estudiantes
formados

Más de un

90%

tasa de
empleabilidad

Hasta un

100%

de financiación

Hasta un

50%

de los estudiantes
repite

Hasta un

25%

de estudiantes
internacionales

[Ver en la web](#)



Leaders driving change
Elige Inesem

ALIANZA INESEM Y UNIVERSIDAD DE NEBRIJA

INESEM y la **Universidad de Nebrija** han consolidado con éxito una colaboración estratégica. Esta asociación impulsa un enfoque colaborativo, innovador y de fácil acceso para el aprendizaje, adaptado a las necesidades individuales de los estudiantes.

Ambas entidades priorizan una formación práctica y adaptable, ajustada a las demandas del mercado laboral actual, y que fomente el crecimiento personal y profesional de cada estudiante. El propósito es absorber nuevos conocimientos de manera dinámica y didáctica, lo que facilita su retención y ayuda a adquirir las habilidades necesarias para adaptarse a una sociedad en constante evolución.

INESEM y la Universidad de Nebrija tienen como objetivo principal democratizar la educación, extendiéndola incluso a las áreas más remotas y aprovechando las últimas innovaciones tecnológicas. Además, cuentan con un equipo de docentes altamente especializados y plataformas de aprendizaje que incorporan tecnología educativa de vanguardia, garantizando un seguimiento personalizado durante todo el proceso educativo.



[Ver en la web](#)

RANKINGS DE INESEM

INESEM Business School ha obtenido reconocimiento tanto a nivel nacional como internacional debido a su firme compromiso con la innovación y el cambio.

Para evaluar su posición en estos rankings, se consideran diversos indicadores que incluyen la percepción online y offline, la excelencia de la institución, su compromiso social, su enfoque en la innovación educativa y el perfil de su personal académico.



[Ver en la web](#)

ALIANZAS Y ACREDITACIONES

Relaciones institucionales



Relaciones internacionales



Accreditaciones y Certificaciones



[Ver en la web](#)

BY EDUCA EDTECH

Inesem es una marca avalada por **EDUCA EDTECH Group**, que está compuesto por un conjunto de experimentadas y reconocidas **instituciones educativas de formación online**. Todas las entidades que lo forman comparten la misión de **democratizar el acceso a la educación** y apuestan por la transferencia de conocimiento, por el desarrollo tecnológico y por la investigación.



ONLINE EDUCATION



Ver en la web



METODOLOGÍA LXP

La metodología **EDUCA LXP** permite una experiencia mejorada de aprendizaje integrando la AI en los procesos de e-learning, a través de modelos predictivos altamente personalizados, derivados del estudio de necesidades detectadas en la interacción del alumnado con sus entornos virtuales.

EDUCA LXP es fruto de la **Transferencia de Resultados de Investigación** de varios proyectos multidisciplinares de I+D+i, con participación de distintas Universidades Internacionales que apuestan por la transferencia de conocimientos, desarrollo tecnológico e investigación.



1. Flexibilidad

Aprendizaje 100% online y flexible, que permite al alumnado estudiar donde, cuando y como quiera.



2. Accesibilidad

Cercanía y comprensión. Democratizando el acceso a la educación trabajando para que todas las personas tengan la oportunidad de seguir formándose.



3. Personalización

Itinerarios formativos individualizados y adaptados a las necesidades de cada estudiante.



4. Acompañamiento / Seguimiento docente

Orientación académica por parte de un equipo docente especialista en su área de conocimiento, que aboga por la calidad educativa adaptando los procesos a las necesidades del mercado laboral.



5. Innovación

Desarrollos tecnológicos en permanente evolución impulsados por la AI mediante Learning Experience Platform.



6. Excelencia educativa

Enfoque didáctico orientado al trabajo por competencias, que favorece un aprendizaje práctico y significativo, garantizando el desarrollo profesional.



Programas
PROPIOS
UNIVERSITARIOS
OFICIALES

RAZONES POR LAS QUE ELEGIR INESEM

1. Nuestra Experiencia

- ✓ Más de **18 años de experiencia.**
- ✓ Más de **300.000 alumnos** ya se han formado en nuestras aulas virtuales
- ✓ Alumnos de los 5 continentes.
- ✓ **25%** de alumnos internacionales.
- ✓ **97%** de satisfacción
- ✓ **100% lo recomiendan.**
- ✓ Más de la mitad ha vuelto a estudiar en Inesem.

2. Nuestro Equipo

En la actualidad, Inesem cuenta con un equipo humano formado por más **400 profesionales**. Nuestro personal se encuentra sólidamente enmarcado en una estructura que facilita la mayor calidad en la atención al alumnado.

3. Nuestra Metodología



100% ONLINE

Estudia cuando y desde donde quieras. Accede al campus virtual desde cualquier dispositivo.



APRENDIZAJE

Pretendemos que los nuevos conocimientos se incorporen de forma sustantiva en la estructura cognitiva



EQUIPO DOCENTE

Inesem cuenta con un equipo de profesionales que harán de tu estudio una experiencia de alta calidad educativa.



NO ESTARÁS SOLO

Acompañamiento por parte del equipo de tutorización durante toda tu experiencia como estudiante

4. Calidad AENOR

- ✓ Somos Agencia de Colaboración N°99000000169 autorizada por el Ministerio de Empleo y Seguridad Social.
- ✓ Se llevan a cabo auditorías externas anuales que garantizan la máxima calidad AENOR.
- ✓ Nuestros procesos de enseñanza están certificados por **AENOR** por la ISO 9001.



5. Somos distribuidores de formación

Como parte de su infraestructura y como muestra de su constante expansión Euroinnova incluye dentro de su organización una **editorial** y una **imprenta digital industrial**.

FINANCIACIÓN Y BECAS

Financia tu cursos o máster y disfruta de las becas disponibles. ¡Contacta con nuestro equipo experto para saber cuál se adapta más a tu perfil!

25% Beca
ALUMNI

20% Beca
DESEMPLEO

15% Beca
EMPRENDE

15% Beca
RECOMIENDA

15% Beca
GRUPO

20% Beca
FAMILIA
NUMEROSA

20% Beca
DIVERSIDAD
FUNCIONAL



[Solicitar información](#)

MÉTODOS DE PAGO

Con la Garantía de:



Fracciona el pago de tu curso en cómodos plazos y sin interéres de forma segura.



Nos adaptamos a todos los métodos de pago internacionales:



y muchos más...



Protección al Comprador

[Ver en la web](#)

Curso de Orientación Laboral y Emprendimiento (Titulación Universitaria + 8 Créditos ECTS)



DURACIÓN
200 horas



**MODALIDAD
ONLINE**



**ACOMPañAMIENTO
PERSONALIZADO**



CREDITOS
8 ECTS

Titulación

Titulación Universitaria de Curso de Orientación Laboral y Emprendimiento con 8 créditos ECTS
Expedida por la Universidad Antonio de Nebrija como Formación Continua (NFC) (Bareable en bolsas de trabajo y concursos oposición de la Administración Pública).

Descripción

El mercado de trabajo en nuestro país es una de las principales preocupaciones, pero los principales grupos que lo sufren son los jóvenes, mujeres, inmigrantes, personas con discapacidad y los mayores de cincuenta años. A través de la orientación laboral se ofrecen las técnicas adecuadas para la búsqueda de empleo y los conocimientos para el emprendimiento, con el fin de ayudar a alcanzar un puesto de trabajo afín a nuestras capacidades y expectativas. Nuestro curso de Orientación Laboral y Emprendimiento está diseñado para dotar a los estudiantes de las habilidades y de los conocimientos necesarios para ayudar en la búsqueda de empleo y para emprender una actividad profesional desde cero.

[Ver en la web](#)

Objetivos

- Conocer los principios básicos de la orientación laboral.
- Ayudar a otras personas a acceder a un puesto de trabajo a través de la orientación laboral.
- Manejar los portales SEPE y red EURES.
- Dominar las técnicas de búsqueda de empleo y los procedimientos de la selección del personal.
- Aplicar las técnicas de mejora de marca personal para la empleabilidad.
- Aprender la actual normativa laboral que regula las relaciones laborales en España.

Para qué te prepara

El curso de Orientación Laboral y Emprendimiento está dirigido a pedagogos, psicólogos, orientadores laborales, relaciones laborales, directores de empresas o entidades, trabajadores sociales, etc. Así como a todas aquellas personas que quieran mejorar sus habilidades y conocimientos para encontrar empleo de manera efectiva o para desarrollar sus propios emprendimientos.

A quién va dirigido

El curso de Orientación Laboral y Emprendimiento te prepara para realizar una correcta orientación laboral para conocer los canales de reclutamiento o la situación del mercado laboral y su demanda, favoreciendo el acceso gracias a técnicas de búsqueda de empleo o mejora personal. Pero también dominarás las plataformas red EURES y SEPE que servirán de apoyo para conseguir el puesto de trabajo que se desea encontrar

Salidas laborales

Entre las salidas laborales de nuestro curso de Orientación Laboral y Emprendimiento se encuentra ejercer como profesional en consultorías de empleo, centros de orientación y formación laboral, talleres de empleo, gabinete laboral, asesorías de empleo, en el departamento de recursos humanos o como administrativo laboral, entre otras oportunidades profesionales.

TEMARIO

UNIDAD DIDÁCTICA 1. LA ORIENTACIÓN LABORAL

1. Primer acercamiento al concepto de orientación laboral
2. Evolución histórica del concepto de orientación
3. La Orientación Vocacional, Orientación Profesional y Orientación Laboral
4. Características de la orientación laboral
5. La Orientación Laboral como proceso individualizado
6. Orientación laboral y empleabilidad
7. Marco de actuación: La orientación laboral
8. Características del perfil profesional
9. Ámbito propio de actuación
10. Niveles de intervención
11. Funciones
12. Los itinerarios de inserción laboral

UNIDAD DIDÁCTICA 2. USUARIOS DE LA ORIENTACIÓN LABORAL

1. Los jóvenes y el mercado de trabajo
2. Personas paradas de larga duración y mayores de cuarenta años
3. La mujer y el empleo
4. Inmigrantes y empleo
5. Discapacidad y empleo

UNIDAD DIDÁCTICA 3. MARCO DE REFERENCIA DE LA ORIENTACIÓN: LOS SERVICIOS DE EMPLEO PÚBLICO EN ESPAÑA

1. Los Servicios Públicos de Empleo: estructura y competencias
2. Marco normativo del Empleo
3. Las Políticas Activas de Empleo

UNIDAD DIDÁCTICA 4. EL MERCADO DE TRABAJO

1. Introducción
2. El Mercado de Trabajo actual
3. Yacimientos de empleo
4. Demanda y gestión de la demanda
5. Perfiles profesionales del mundo laboral

UNIDAD DIDÁCTICA 5. LOS SISTEMAS DE INTERMEDIACIÓN DEL MERCADO DE TRABAJO

1. Definición
2. Demanda y gestión de la demanda
3. Oferta y gestión de la oferta
4. La red EURES

UNIDAD DIDÁCTICA 6. LAS TÉCNICAS DE BÚSQUEDA DE EMPLEO (I)

1. Cómo analizar las ofertas de trabajo
2. Cómo ofrecerse a una empresa
3. Cómo hacer una carta de presentación
4. El Curriculum Vitae
5. Las Pruebas Psicotécnicas
6. Dinámicas de grupo

UNIDAD DIDÁCTICA 7. LAS TÉCNICAS DE BÚSQUEDA DE EMPLEO (II)

1. Pruebas de trabajo o pruebas profesionales
2. Entrevista de selección
3. Reconocimiento médico

UNIDAD DIDÁCTICA 8. TÉCNICAS DE MEJORA PERSONAL

1. Necesidad de autoconocimiento
2. Barreras del autoconocimiento
3. Ficha de recogida de datos personales y profesionales
4. Test de personalidad
5. Perfiles de personalidad
6. Dinámicas de grupo
7. Técnicas de análisis de situaciones (estudio de casos, juego de roles, sociograma)
8. Sesiones de puesta en común (brainstorming, phillips 6/6, puesta en común de estrategias iniciadas)
9. Implicación en proyectos teóricos
10. Aprendizaje de técnicas de búsqueda de empleo (entrevistas simuladas, realización de un curriculum)

UNIDAD DIDÁCTICA 9. EMPLEO PÚBLICO Y EMPLEO PRIVADO

1. Empleo público
2. Empleo privado

UNIDAD DIDÁCTICA 10. AUTOEMPLEO

1. Concepto de autoempleo
2. El emprendedor y la empresa

UNIDAD DIDÁCTICA 11. CONTRATOS (I). LA RELACIÓN LABORAL

1. El contrato de trabajo: capacidad, forma, período de prueba, duración y sujetos
2. Tiempo de trabajo
3. Las Empresas de Trabajo Temporal (ETT)

UNIDAD DIDÁCTICA 12. CONTRATOS (II). MODALIDADES DE CONTRATACIÓN

1. Tipologías y modalidades de contrato de trabajo
2. Contratación de personas con discapacidad

3. Modificaciones de las condiciones del contrato de trabajo

[Ver en la web](#)

¿Te ha parecido interesante esta información?

Si aún tienes dudas, nuestro equipo de asesoramiento académico estará encantado de resolverlas.

Pregúntanos sobre nuestro método de formación, nuestros profesores, las becas o incluso simplemente conócenos.

Solicita información sin compromiso

¡Matricularme ya!

!Encuétranos aquí!

Edificio Educa Edtech

Camino de la Torrecilla N.º 30 EDIFICIO EDUCA EDTECH,
C.P. 18.200, Maracena (Granada)

 900 831 200

 formacion@euroinnova.com

 www.euroinnova.edu.es

Horario atención al cliente

Lunes a viernes: 9:00 a 20:00h Horario España

¡Síguenos para estar al tanto de todas nuestras novedades!



